

RELATORI

Dot. IVAN LENDARO



Laurea in Odontoiatria e Protesi Dentaria nel 1997 con la votazione di 110/110 presso la Facoltà di Medicina e Chirurgia dell'Università di Trieste. Diploma di Odontotecnico. E' stato copresidente di Euroclulsion Italia (associazione medico scientifica per lo studio delle problematiche gnato-posturali) e socio A.N.D.I., A.I.G. (Associazione Italiana di gnatologia) e I.A.A.I.D (international academy of advanced interdisciplinary dentistry).

Ha conseguito il Postgraduate University Course in Function and Dysfunction of the Masticatory Organ presso la Donau University (Vienna), il Master in Posturologia Clinica e il Master in Kinesiologia, Osteopatia e Posturologia dell'ATM presso Euroclulsion Italia. Ha terminato il Master in Orthodontics in Craniofacial Dysfunction presso la Donau University (Vienna) con il Prof. S. Sato Da anni.

Attualmente frequenta il Master of Science in Proshetics presso la Medical University of Vienna.

Svolge regolarmente corsi sulle diverse branche dell'Odontoiatria con particolare riferimento all'ortodonzia, alla gnatologia, alla posturologia e alla riabilitazione protesica complessa dei pazienti disfunzionali. E' relatore in corsi e conferenze nazionali ed internazionali che riguardano le problematiche ortodontiche gnatologiche e posturali. Svolge la libera professione in Udine presso lo Studio Associato Lendaro-Cigolot.



Euroclulsion Italia nasce nel 1996 con lo scopo di promuovere la formazione in ambito posturologico, gnatologico, ortodontico, osteopatico e riabilitativo.

In questi anni abbiamo organizzato corsi e convegni in queste discipline ospitando al nostro interno esponenti di filosofie diverse al fine di promuovere l'aggiornamento continuo e il dibattito scientifico.

Via Mazzini, 29 – 24128 BERGAMO

Tel. E FAX 035-250594

www.euroclulsion.it info@euroclulsion.it

SCHEDA DI ISCRIZIONE

Inviare unitamente alla ricevuta del pagamento a:
SV Medical Service S.r.l. - Dr. Gianmarco Vanoncini
Via Mazzini, 29 - 24100 Bergamo (BG)
Cell. +39 389 9775957 Fax 035 250594
E-mail: svmedicalservicesrl@virgilio.it

Cognome: _____

Nome: _____

Indirizzo: _____

Prov: _____ CAP: _____

Cod. Fiscale: _____

Tel: _____

E-mail: _____

DATI PER LA FATTURAZIONE

Ragione Sociale: _____

Indirizzo: _____

Prov: _____ CAP: _____

Cod. Fisc.: _____

Part. IVA: _____

Modalità di pagamento:

- Quota di iscrizione di € 500,00 + IVA
- 2° Acconto di € 500,00 + IVA al primo incontro
- Saldo al secondo incontro

Il pagamento deve essere effettuato tramite Bonifico Bancario a:
SV Medical Service S.r.l. – Intesa San Paolo

IBAN IT93 L030 6911 1061 0000 0007 782

indicando come causale "GNATOLOGIA 2018".

Il corso sarà confermato al raggiungimento del numero minimo di iscritti; in caso di disdetta da parte dell'organizzazione verrà restituita l'intera quota.

Eventuali disdette dovranno pervenire per iscritto alla segreteria organizzativa entro il 15 Ottobre 2018 e comporteranno una restituzione dell'80% della quota versata; oltre tale data non è previsto alcun rimborso.

Con la presente autorizzo il trattamento dei miei dati personali ai sensi del D.lgs. 196/03, per finalità organizzative, informative e ministeriali e dichiaro di aver letto ed accettato le modalità di pagamento e di disdetta.

Firma _____



EUROCLUSION – ITALIA®

www.euroclulsion.it
info@euroclulsion.it

CORSO ANNUALE TEORICO PRATICO DI GNATOLOGIA



DALLA DIAGNOSI ALLA COSTRUZIONE DEL BITE

RELATORE: **Dot. IVAN LENDARO**

22-23-24 Novembre 2018 a BERGAMO*

22-23 Febbraio 2019 a UDINE**

12-13 Aprile 2019 a UDINE**

*c/o Poliambulatorio Mazzini S.r.l.

Via Mazzini, 29 – 24128 Bergamo (BG)

**c/o Studio Odontoiatrico Associato

Dot. Ivan Lendaro- Dott. Stefano Cigolot

Viale Ungheria 13- 33100 Udine (Ud)

IL BITE: DALLA PROGETTAZIONE ALLA REALIZZAZIONE



La scopo di questo corso è quello di fornire al partecipante un razionale per la realizzazione del Bite partendo dalla diagnosi per arrivare attraverso un percorso fisio "logico" alla realizzazione del Bite.

Il Bite è un efficace mezzo per la terapia dei disordini gnatologici e posturali. Ma per costruire un Bite dobbiamo innanzitutto fare una adeguata ed approfondita diagnosi che ci permetta di raccogliere i dati neuro-muscolari, articolari e posturali del paziente per poi progettare e realizzare questo manufatto. Si partirà quindi dalle nozioni di diagnostica integrata gnato-occluso-posturale per passare step by step alla sua realizzazione ed ai controlli successivi.

Il corso potrà inoltre arricchirsi della partecipazione di alcuni colleghi che porteranno la loro notevole esperienza in vari ambiti gnatologici. Questo permetterà al partecipante di approfondire le sue conoscenze ed avere una visione più completa di questa materia.

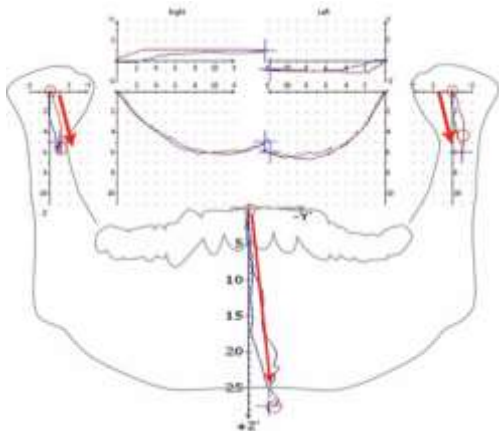

PROGRAMMA DEL CORSO

- ONTOGENESI E ANATOMIA DEL SISTEMA CRANIO MANDIBOLARE

- VALUTAZIONI ANTROPOLOGICHE E

ANTROPOMETRICHE DEL DISTRETTO CERVICO-CRANIO-MANDIBOLARE

- LA DIAGNOSTICA CLINICA INTEGRATA DEL SISTEMA

GNATO-OCCLUSO-POSTURALE: l'analisi dell'ATM, dell'occlusione, della muscolatura dell'ASG, l'analisi cinematica cervicale, l'analisi posturale

- LA DIAGNOSTICA STRUMENTALE INTEGRATA DEL SISTEMA GNATO-OCCLUSO-POSTURALE:

- AXIOGRAFIA

- o L'axiografia elettronica: introduzione generale
- o I principi della axiografia
- o Utilizzi della axiografia
- o Come eseguire una axiografia elettronica. Il software: l'inserimento dei dati e le registrazioni
- o Interpretazione dei tracciati
- o I tracciati assiografici di base
- o I tracciati funzionali
- o L'MPI elettronico
- o L'analisi delle curve del tempo

- LA REFERENCE POSITION · Come rilevare la RP

- **L'ARCO FACCIALE** · L'arco facciale anatomico · L'arco facciale cinematico · Il trasferimento dell'arco facciale

- **IL MONTAGGIO IN ARTICOLATORE** · Il montaggio in articolatore con l'arco anatomico · Il montaggio in articolatore con l'arco cinematico · Lo Split Cast · Il settaggio dell'articolatore · Il variatore di posizione condilare (CPV)

- LA DETERMINAZIONE DELLA POSIZIONE TERAPEUTICA:

Reference Position Vs Therapeutic Position

- IL CONTROLLO DELLA POSIZIONE TERAPEUTICA

MEDIANTE CHECK BITE

- CENNI SU ALTRI ESAMI DIAGNOSTICI

- o CERVICAL R.O.M. ANALIZER
- o ESAME POSTURO STABILOMETRICO
- o IL KINESIOGRAFO E LA T.E.N.S.
- o L'ELETTROMIOGRAFIA

- LA REALIZZAZIONE DEL BITE

- CARATTERISTICHE GENERALI DEI BITE

- DETERMINANTI ARTICOLARI E GUIDE FUNZIONALI NEL BITE

- IL CONTROLLO DELLA DIMENSIONE VERTICALE

- IL BITE MIOPATICO

- IL BITE ARTICOLARE:

- o NELLE ARTROPATIE RIDUCIBILI
- o NELLE ARTROPATIE NON RIDUCIBILI
- o NELLE ARTROSI
- o LA COMPONENTE DELTA Y

- I CONTROLLI E LA FINALIZZAZIONE

INFORMAZIONI SUL CORSO

Date e sedi del corso

22-23-24 Novembre 2018 a BERGAMO
c/o Poliambulatorio Mazzini S.r.l.
Via Mazzini, 29 – 24128 Bergamo (BG)

22-23 Febbraio 2019 a UDINE

12-13 Aprile 2019 a UDINE

c/o Studio Odontoiatrico Associato
Dott. Ivan Lendaro - Dott. Stefano Cigolot
Viale Ungheria 13- 33100 Udine (UD)

Tipologia: corso teorico-pratico

Partecipanti: il corso è a numero chiuso al fine di garantire a tutti i partecipanti una adeguata formazione teorica e pratica

Costi:

- o € 1.500,00 + IVA
- o E' possibile portare il proprio Odontotecnico al costo di € 750,00 + IVA
- o Il costo per chi ha già partecipato a precedenti corsi di Euroocclusion sulla stessa tematica è scontato del 20%.

Orari: Venerdì 09.00 – 18.00

Sabato 09.00 – 13.00

Giovedì 22/11/2018 dalle 14.00 - 18.30

ECM: in fase di accreditamento

Per ulteriori info ed iscrizioni:

Dott. Gianmarco Vanoncini Tel. 389 977 59 57
svmedicalservicesrl@virgilio.it

Dott. Ivan Lendaro Tel. 0432 20 43 55
ivanlendaro@hotmail.com