

RELATORI

Doft. IVAN LENDARO

Laurea in Odontoiatria e Protesi Dentaria nel 1997 con la votazione di 110/110 presso la Facoltà di Medicina e Chirurgia dell'Università di Trieste. Diploma di Odontotecnico. E' copresidente di Euroocclusion Italia (associazione medico scientifica per lo studio delle problematiche gnato-posturali) e socio A.N.D.I., A.I.G. (associazione italiana di gnatologia) e I.A.A.I.D (international academy of advanced interdisciplinary dentistry). Ha conseguito il Postgraduate University Course in Function and Dysfunction of the Masticatory Organ presso la Donau University (Vienna), il Master in Posturologia Clinica e il Master in Kinesiologia, Osteopatia e Posturologia dell'ATM presso Euroocclusion Italia. Ha terminato il Master in Orthodontics in Craniofacial Dysfunction presso la Donau University (Vienna) con il Prof. S. Sato Da anni.

Attualmente frequenta il Master of Science in Proshetics presso la Medical University of Vienna.

Svolge regolarmente corsi sulle diverse branche dell'Odontoiatria con particolare riferimento all'ortodonzia, alla gnatologia, alla posturologia e alla riabilitazione protesica complessa dei pazienti disfunzionali. E' relatore in corsi e conferenze nazionali ed internazionali che riguardano le problematiche ortodontiche gnatologiche e posturali. Svolge la libera professione in Udine presso lo Studio Associato Lendaro-Cigolot.

Con la collaborazione:

Doft. PIERO SILVESTRINI BIAVATI

Libero Professionista, fondatore e presidente di Gnatologia.it e Global Occlusion Easy Learning.

Doft. DAVIDE A. DI GREGORIO

Libero Professionista, segretario AIPP (Ass Italiana Pedro Planas).

Doft. ANDREA PAPINI

Libero Professionista, Vicepresidente AIPP (Ass Italiana Pedro Planas).

Doft. RICCARDO ROSATI

Libero professionista, ricercatore presso il Functional Anatomy Research Center (FARC) dell' Università degli Studi di Milano.

Sponsor dell'evento:



SCHEDA DI ISCRIZIONE

Compilare e inviare unitamente alla ricevuta del pagamento a:
Euroocclusion Italia - Dr. Gianmarco Vanoncini Via Mazzini, 29 -
24100 Bergamo (BG) Fax 035 250594 E-mail: info@euroocclusion.it

Cognome: _____

Nome: _____

Indirizzo: _____

Prov: _____ CAP: _____

Cod. Fiscale: _____

Tel: _____

E-mail: _____

DATI PER LA FATTURAZIONE

Ragione Sociale: _____

Indirizzo: _____

Prov: _____ CAP: _____

Cod. Fisc.: _____

Part. IVA: _____

Modalità di pagamento:

- Quota di iscrizione di € 500,00 + QA di € 100,00
- 2° Acconto di €. 500,00 al primo incontro
- Saldo al secondo incontro

Il pagamento deve essere effettuato tramite Bonifico Bancario a:
Euroocclusion Italia – BANCA PROSSIMA

IBAN IT54 V033 5901 6001 0000 0070 643

indicando come causale "GNATOLOGIA 2017".

Il corso sarà confermato al raggiungimento del numero minimo di iscritti; in caso di disdetta da parte dell'organizzazione verrà restituita l'intera quota.

Eventuali disdette dovranno pervenire per iscritto alla segreteria organizzativa entro il 10 marzo 2017 e comporteranno una restituzione dell'80% della quota versata; oltre tale data non è previsto alcun rimborso.

La QA non potrà essere in alcun modo rimborsata.

Con la presente autorizzo il trattamento dei miei dati personali ai sensi del D.lgs. 196/03, per finalità organizzative, informative e ministeriali e dichiaro di aver letto ed accettato le modalità di pagamento e di disdetta.

Firma _____ 



EUROOCLUSION – ITALIA
ASSOCIAZIONE MEDICO SCIENTIFICA

www.euroocclusion.it

Codice Fiscale 97185280159

Sede legale: Via Mazzini, 29 – 24128 BERGAMO

Tel. e FAX 035-250594 - info@euroocclusion.it

CORSO ANNUALE TEORICO PRATICO DI GNATOLOGIA

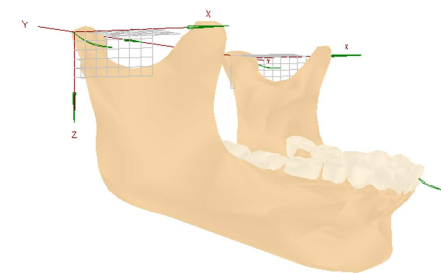

DALLA DIAGNOSI ALLA COSTRUZIONE DEL BITE

RELATORE: **Doft. IVAN LENDARO**

Con la collaborazione:

Doft. PIERO SILVESTRINI BIAVATI

Doft. DAVIDE ANTONIO DI GREGORIO

Doft. ANDREA PAPINI

Doft. RICCARDO ROSATI

30-31 marzo-1aprile 2017

26-27 maggio 2017

20-21 ottobre 2017

c/o Studio Odontoiatrico Associato

Doft. Ivan Lendaro- Doft. Stefano Cigolot

Viale Ungheria 13- 33100 Udine (Ud)

IL BITE: DALLA PROGETTAZIONE ALLA REALIZZAZIONE

Lo scopo di questo corso è quello di fornire al partecipante un razionale per la realizzazione del Bite partendo dalla diagnosi per arrivare attraverso un percorso fisio "logico" alla realizzazione del Bite.

Il Bite è un efficace mezzo per la terapia dei disturbi gnatologici e posturali. Ma per costruire un Bite dobbiamo innanzitutto fare una adeguata ed approfondita diagnosi che ci permetta di raccogliere i dati neuro-muscolari, articolari e posturali del paziente per poi progettare e realizzare questo manufatto. Si partirà quindi dalle nozioni di diagnostica integrata gnato-occluso-posturale per passare step by step alla sua realizzazione ed ai controlli successivi.



Il corso si arricchisce inoltre della partecipazione di alcuni colleghi che porteranno la loro notevole esperienza in vari ambiti gnatologici. Questo permetterà al partecipante di approfondire le sue conoscenze ed avere una visione più completa di questa materia.

PROGRAMMA DEL CORSO

- **ONTOGENESI E ANATOMIA DEL SISTEMA CRANIO MANDIBOLARE**
- **VALUTAZIONI ANTROPOLOGICHE E ANTROPOMETRICHE DEL DISTRETTO CERVICO-CRANIO-MANDIBOLARE**
- **LA DIAGNOSTICA CLINICA INTEGRATA DEL SISTEMA GNATO-OCCLUSO-POSTURALE:** l'analisi dell'ATM, dell'occlusione, della muscolatura dell'ASG, l'analisi cinematica cervicale, l'analisi posturale
- **LA DIAGNOSTICA STRUMENTALE INTEGRATA DEL SISTEMA GNATO-OCCLUSO-POSTURALE:**
- **AXIOGRAFIA**
 - L'axiografia elettronica: introduzione generale
 - I principi della axiografia
 - Utilizzi della axiografia

- Come eseguire una axiografia elettronica. Il software: l'inserimento dei dati e le registrazioni
- Interpretazione dei tracciati
- I tracciati assiografici di base
- I tracciati funzionali
- L'MPI elettronico
- L'analisi delle curve del tempo
- **LA REFERENCE POSITION** · Come rilevare la RP
- **L'ARCO FACCIALE** · L'arco facciale anatomico · L'arco facciale cinematico · Il trasferimento dell'arco facciale
- **IL MONTAGGIO IN ARTICOLATORE** · Il montaggio in articolatore con l'arco anatomico · Il montaggio in articolatore con l'arco cinematico · Lo Split Cast · Il settaggio dell'articolatore · Il variatore di posizione condilare (CPV)
- **LA DETERMINAZIONE DELLA POSIZIONE TERAPEUTICA:** Reference Position Vs Therapeutic Position
- **IL CONTROLLO DELLA POSIZIONE TERAPEUTICA MEDIANTE CHECK BITE**
- **CENNI SU ALTRI ESAMI DIAGNOSTICI**
 - CERVICAL R.O.M. ANALIZER
 - ESAME POSTURO STABILOMETRICO
 - IL KINESIOGRAFO E LA T.E.N.S.
 - L'ELETTROMIOGRAFIA
- **LA REALIZZAZIONE DEL BITE**
- **CARATTERISTICHE GENERALI DEI BITE**
- **DETERMINANTI ARTICOLARI E GUIDE FUNZIONALI NEL BITE**
- **IL CONTROLLO DELLA DIMENSIONE VERTICALE**
- **IL BITE MIOPATICO**
- **IL BITE ARTICOLARE:**
 - NELLE ARTROPATIE RIDUCIBILI
 - NELLE ARTROPATIE NON RIDUCIBILI
 - NELLE ARTROSI
 - LA COMPONENTE DELTA Y
- **I CONTROLLI E LA FINALIZZAZIONE**

TOPICS AGGIUNTIVI INTEGRATI NEL CORSO

Doth. ANDREA PAPINI

ONTOGENESI E ANATOMIA DEL SISTEMA CRANIO MANDIBOLARE

VALUTAZIONI ANTROPOLOGICHE e ANTROPOMETRICHE DEL DISTRETTO CERVICO-CRANIO-MANDIBOLARE: le basi per conoscere il funzionamento dell'organo masticatorio

Doth. PIERO SILVESTRINI BIAVATI

L'USO DEL KINESIOGRAFO E DELLA T.E.N.S. IN AMBITO GNATOLOGICO

Doth. DAVIDE ANTONIO DI GREGORIO

ASSIOGRAFIA E RIABILITAZIONE NEURO OCCLUSALE (RNO)

Doth. RICCARDO ROSATI

L'ELETTROMIOGRAFIA DI SUPERFICIE STANDARDIZZATA

INFORMAZIONI SUL CORSO

Sede c/o Studio Odontoiatrico Associato
Doth. Ivan Lendaro - Doth. Stefano Cigolot
Viale Ungheria 13- 33100 Udine (UD)

Tipologia: corso teorico-pratico

Partecipanti: il corso è a numero chiuso al fine di garantire a tutti i partecipanti una adeguata formazione teorica e pratica

Costi:

- € 1.500,00 + Quota Associativa ad Euroclusion di 100,00 € (per le modalità di pagamento vedi il modulo d'iscrizione)
 - E' possibile portare il proprio Odontotecnico al costo di € 250,00 + QA ed 1 assistente (partecipazione gratuita)
 - Il costo per chi ha già partecipato a precedenti corsi di Euroclusion è scontato a € 1.000,00 +QA.
- Il costo del corso è ESENTI da IVA

Orari: Venerdì 09.00 – 18.00
Sabato 09.00 – 16.00
Giovedì 30/3/17 dalle 14.00 - 18.30

ECM: in fase di accreditamento

Date: 30-31 marzo-1 aprile 2017
26-27 maggio 2017
20-21 ottobre 2017

Per ulteriori info ed iscrizioni:

Doth. Gianmarco Vanoncini Tel. 389 977 59 57
svmedicalservicesrl@virgilio.it

Doth. Ivan Lendaro Tel. 0432 20 43 55
ivanlendaro@hotmail.com

